ÖLÜMSÜZ ADAM

ÖLÜMSÜZ ADAM
MARK, ASLINDA FİRAVUNLAR DEVRİNDEN GELMİŞ VE ZAMANIMIZIN CANİLERİYLE SAVAŞMAKTADIR..
DÜNYANIN EN DEĞERLİ SANAT HAZİNELERİNDEN BİRİ BURNUMUN ÇALINDI. KİM BU KARA İNTİKAM'CI!
İLK DARBEMİ İNDİRDİM DÜNYA KARA İNTİKAMCI'DAN KORKSUN!
BATIYA DOĞRU SEN NEHRİNİN ÜZERİNDE TİZ BİR UĞULTU DUYULUR...
WHEEEEEEE
OSIRIS! İŞTE ORADA! EYFEL KULESİNİN ETRAFINDA DÖNÜYOR°
KARA BULUT KIVRILARAK ŞEKİLLENİR...
NE YAPACAĞINI HABER VERİYOR! BUDALA BAŞARIYA ERİŞEMİYECEK!
MARK, DUBOIS'NIN RENOİR KOLEKSİYONUNUN ÇOK DEĞERLİ OLDUĞUNU BİLMEKTEDİR...
BU SEFER ÇOK İLERİYE GİTTİ. YARIN GECE ONU BEKLİYECEĞİM!
BÖYLECE ERTESİ GECE PARİS'İN GÜNEYİNDE..
DUSOİZ ŞATOSU...RESİMLER BÜYÜK HOLDE ASILI!
GÖRÜNMEZ ADAM, YÜZ NEFESLİK BİR ZAMAN SÜRESİNCE GÖRÜNMEZ OLABİLMEKTEDİR.
ETRAF POLİS DOLU. ONLAR DA BEKLİYOR. GÖRÜNMEZ OLMALIYIM!
GECE YARISI GELİYOR, PİERRE. MÜZEYİ SOYAN O KÖPEK NEREDEYSE GELİR!
SAAT ON İKİYİ ÇALAR VE GÖKTE BİR GÖLGE BELİRİR.
SONRA BİRDENBİRE..
C-C-CRAAAASH!
İŞTE O KARA İNTİKAMCI!
ONA VURSANA BUDALA!
HALA GÖRÜNMEZ OLAN MARK HEMEN ATILIR FAKAT-
HISSSSSSSSSS
SERSEMLETİCİ GAZ NEFES ALAMIYORUM!
ÜÇ ADAM YERE YIĞILIRKEN SANDALYENİN YANINDA KOLLAR UZANIR.
KESİN KESİN! RENOİR'İ EFENDİNİZİN KOLEKSİYONUNA KATMALISINIZ!
BİR İKİ SANİYE SONRA BÜTÜN CERCEVELER BOŞALMIŞ
GAZ DAĞILIYOR! BÜTÜN BUDALALAR UYANMADAN KENDİMİ TÜNEL KAZMALIYIM!
TÜNEL ARACI ÇALIŞMIYA BAŞLAR.
(DEVAMI VAR)
VE KESKİN ARAÇ YAVAŞ YAVAŞ BAYGIN YATAN MARK DANGERFIELD'E YAKLAŞIR

ÖLÜMSÜZ ADAM

ÖLÜMSÜZ ADAM
CANİLERLE SAVAŞAN MARK DANGERFİELD YANİ ÖLÜMSÜZ ADAM, KARA İNTİKAMCI ADINDAKİ CANİNİN BİR TUZAGINA DUŞER....
YUKARIDA NEHİRDEN SU AKIYOR BİR KAÇ DAKİKA SONRA ÖLÜP GİDECEĞİM!
OSİRİS, YARDIM ET! BANA GÜÇ VER!
MARK'IN ELLERİ ACAİP BİR BEYAZLIKLA PARLAMAYA BAŞLAR. SONRA ÇELİK KADAR SERTLEŞİR.
KURTULMAK İÇİN BURAYI DELMEKTEN BAŞKA ÇAREM YOK!
DAKİKALAR SONRA...
OH! KURTULDUM!
BİRAZ İLERİDE KARA İNTİKAMCI UÇAN SANDALYESİYLE BİR YERE DOĞRU GİRMEKTEDİR...
UZAKLAŞTI. ONU BU GECE YAKALIYAMIYACAĞIM!
MARK SUYUN KENARINDA BİR ŞEY GÖRÜR...
MADEN BİR KUTU! İNTİKAMCI'DAN DÜŞMÜŞ GALİBA...
BUNUN İÇİNDE SARILI BİR KAĞIT VARDIR...
PLÂNLAR FORMÜLLER! HEPSİ DE ŞİFRELİ. ÇÖZMELİ BUNU!
ÖLÜMSÜZ ADAM, UYUYAN PARİS ŞEHRİNE DÖNER..
SONRA OTEL ODASINDA...
OSİRİS PİRAMİDİNDE ÖĞRENDİKLERİMLE BUNUN SIRRINI ÇÖZMELİYİM. İKİ BİN YILLIK BİLGİ YARDIMIMA GELSİN!
ŞİFREYİ ÇÖZ BANA, KENDİSİNE KARA İNTİKAMCI ADINI TAKMIŞ OLAN ADAMIN PLÂNINI AÇIKLA!
İNSANLIĞIN YÜZ YILLAR BOYUNCA ÖĞRENDİKLERİNİ ODAYA DOLDURMUŞ GİBİDİR
YEEAAH!
SONRA HER ŞEY SONA ERER...ÖLÜMSÜZ ADAM İNTİKAMCI'NIN ŞİFRESİNİ ÇÖZMÜŞTÜR
OSİRİS İBLİSCE BİR PLÂN BU! O ADAMI DURDURMALI!
YOKSA BÜTÜN DÜNYADAN PARA İSTEYEBİLİR
(DEVAMI VAR)

ÖLÜMSÜZ ADAM

ÖLÜMSÜZ ADAM
CANİLERLE SAVAŞAN MARK DANGERFIELD YANİ ÖLÜMSÜZ ADAM, KARA İNTİKAMCI ADINDAKI CANİNİN BİR TUZAGINA DÜŞER....
ÇABUK OL BUDALA! BELKİ HALA ÜMİT VARDIR! BUZLARI KIRALIM!
AAAAHH! KASKATI KESİLMİŞ!
ONLARI DURDURMALIYIM. BUZLARI KIRARSA ÖLÜP GİDECEĞİM!
KERRUUUUNCH!
ÖLÜMSÜZ ADAM SON GUCÜNÜ KULLANARAK, BALTAYA DOĞRU YILDIRIMLAR YOLLAMAĞA BAŞLAR
ZZZZZZZZAP!
OOOOOF!
AAAAAY!
ADAMLAR BAYILIRKEN MARK DA TEKRAR SOĞUK ODAYA SIĞINIR.
ARTIK BEKLEMEKTEN VE NED'İN ZAMANINDA GELMESİNE DUA ETMEKTEN BAŞKA YAPILACAK BİR ŞEY YOK!
O SIRADA MARK'IN UŞAĞI NED
YİNE KAFAMDA BİR SES. PATRON BANA ÇABUK OLMAMI SÖYLÜYOR
KAFASINDAKİ SESİ DİNLEYEN NED STOKER'DA ORLY HAVA ALANINA ERİŞMİŞTİR...
MUTFAK!..O MUTFAKTA!
HAKİKATEN DE BİR KAÇ SANİYE SONRA...
NED ÇABUCAK BİR TENEKE GAZ BULUR...
İŞE YARAYACAĞINI UMARIM! FAZLA VAKİT YOK!
BİR KİBRİT ÇAKAR VE SONRA.
AHHH! OSİRİS, YENİDEN CANLANIYORUM!
WHOOOOOOSH!
SANİYELER SONRA ÖLÜMSÜZ ADAM BÜTÜN GENÇLİĞİYLE NED'İN KARŞISINA ÇIKAR...
SANA NASIL TEŞEKKÜR EDECEĞİM, NED! ARTIK KARA İNTİKAMCI DENİLEN ADAMLA SAVAŞA DEVAM EDEBİLİRİM!
KARA İNTİKAMCI MI? ONU GAZETELERDE OKUDUM VENÜS'LE RESİMLERİ ÇALDI DEĞİL Mİ?
EVET! SONRA ONUN GİZLİ PLÂNINI BULDUM! AVRUPADAKİ BÜTÜN MÜZELERİ DOLAŞARAK, BÜTÜN DEĞERLİ SANAT HAZİNELERİNİ ELİNE GEÇİRMEK NİYETİNDE!
TEK BAŞINA MI? ADAM ÇILDIRMIŞ GALİBA!
ORASI ÖYLE...BULDUĞUM KAĞITTAN ONUN GİZLİ YERİNİ DE ÖĞRENDİM. ÇOK GEÇ KALMADAN ORAYA GİTMELİYİZ!
BEN SENİNLEYİM PATRON! O HAYDUTU ÇABUCAK YAKALARIZ!
FAKAT AYNI ANDA FRANSA'NIN GÜNEYİNDE GİZLİ BİR MAĞARADA
İLERİ DOSTLARIM. VAKİT GELDİ HAFTA SONA ERMEDEN BÜTÜN AVRUPA KARA İNTİKAMCI'NIN KARŞISINDA TİTREYECEK!
KARANLIKLARDAN BİR DEĞİL TAM DÖRT ROKETLİ SANDALYE ÇIKAR!
(DEVAMI VAR)

ÖLÜMSÜZ ADAM
MARK DENGERFİEL YANİ ÖLÜMSÜZ ADAM FİRAVUNLAR DEVRİNDEN GELEREK ZAMANIMIZDAKİ CANİLERLE SAVAŞMAKTADIR. ŞİMDİ DE SADIK UŞAĞI NED'LE KARA İNTİKAMCI PEŞİNDEDİR...
SALDIRACAĞIZ, DOSTLARIM. BÜTÜN AVRUPADA KARA İNTİKAMCI'NIN KARŞISINDA DİZE GELECEK
O SIRADA MARK'LA NED DE O BÖLGEYE YAKLAŞMAKTADIRLAR.
BAK, PATRON! BAK!
BUNA GÖRE İNTİKAMCI'NIN GİZLİ YERİ PUY'UN BEŞ MİL BATISINDA OLACAK!
BİR ÇAĞLAYAN YERİ BULDUK NED!
SUYUN ARKASINDA RAF GİBİ BİR KAYA ÇIKINTISI VAR. TAM YERİ PATRON!
YAVAŞ YAVAŞ UĞULDAYARAK AKAN ÇAĞLAYANIN ARKASINA GEÇERLER.
SONUNDA...
HAYRET BİR İNSAN TARAFINDAN AÇILMIŞ BİR TÜNEL BU!
SUS, NED! BİR SES DUYDUM! GİZLENELİM!
İKİ ADAM TAM ZAMANINDA BİR KAYANIN ARKASINA SİNERLER.
OSİRİS! BU NE? BİR DEĞİL DÖRT İNTİKAMCI!
SAŞIRAN ÖLÜMSÜZ ADAM AYAĞA FIRLAR.
BULDUĞUM PLANDA BU YOKTU. FAKAT ONLARI DURDURMALIYIM!
MARK'IN PARMAKLARINDA FIŞKIRAN FELCE UĞRATICI ISINLAR SON SANDALYEYE CARPAR.
KERPLAAAAAAAM!
DİĞER SANDALYELER HEMEN DÖNER.
GÜÇ SAHASINI YAYIN. BEŞ NUMARALI HORTUMU HAZIRLAYIN!
PATRON ONU DURDURDUN GALİBA?
APTALLIK ETME NED! BEKLE!
O SANDALYELERİN NASIL ŞEYLER OLDUĞUNU YALNIZ MARK BİLİYORDU...
ATEŞ!
YERE YAT, NED! YERE!
SADIK UŞAK BİR SANİYE GEÇ KALMIŞTIR...
AAAAH!
PFFFFFLAP!
ETRAFINI SIVI KÜRE SARDI. BOĞULACAK!
KARA İNTİKAMCIYLA ADAMLARI ÇAĞLAYANDAN GEÇEREK İLERLERLER. MARK ÖNE ATILIRKEN...
SWISSSSSSH!
ÇELİK BİR KAPI. MAĞARININ AĞZINI KAPATTI!
FAKAT DAHA BÜYÜK BİR TEHLİKEYLE KARŞI KARŞIYAYDIRLAR. ÇELİK KAPI SANGIRDAYARAK KAPANIRKEN.
AYARLI FİTİL, BİR YERE GİZLİ BİR PATLAYICI MADDE YERLEŞTİRMİŞ. BU PATLAYINCA BÜTÜN MAĞARA HAVAYA UÇACAK!
(DEVAMI VAR)

ÖLÜMSÜZ ADAM

ÇEKİLİŞ BUGÜN YAPILIYOR!

6. ncı NOTER HUZURUNDA YAPILACAK ÇEKİLİŞTE KAZANAN OKURLARIMIZIN İSİMLERİNİ BÜTÜN TAFSİLÂTIYLA BİRLİKTE GELECEK SAYIMIZDA BULACAKSINIZ.

ÖLÜMSÜZ ADAM
MARK DANGERFİELD YANİ ÖLÜMSÜZ ADAM ZAMANIMIZDAKİ CANİLERLE SAVAŞMAKTADIR. KARA İNTİKAMCI ADLI BİR CANİ, PARİS'TEKİ SANAT ESERLERİNİ ÇALARAK HÜKÜMETTEN PARA İSTEMEKTEDİR..
PARAYI GETİRİN. YOKSA BÜTÜN SANAT ESERLERİNİ YAKACAĞIM!
DEVLET BAŞKANLARI ENDİŞEYLE KONUŞURLARKEN İNTİKAMCI YAKINDAKİ GAZ DEPOSUNA İNMEYE HAZIRLANIR....
O ZAMAN ÖLÜMSÜZ ADAM HAREKETE GEÇER...
YUKARI ÇIKAN BİR MERDİVEN! GÖRÜNMEZ HALE GİREREK BU CANAVARI YENEBİLİRİM!
MARK, YÜZ NEFESLİK BİR MÜDDET BOYUNCA GÖRÜNMEZ OLABİLMEKTEDİR. HEMEN DEPOYA TIRMANMAYA BAŞLAR..
SONRA..
NİHAYET! BU FIRSATI ÇOK BEKLEDİM, SANDALYELİ DOSTUM
BİR ATLAYIŞ VE GÜÇLÜ GÖRÜNMEYEN ELLER HEDEFİNİ BULUR..
AAAAH! NE-NE..KIM?
BENİM! ÖLÜMSÜZ ADAM, İNTİKAMCI. ADALETİN KORUYUCUSU. SENİ CEZALANDIRACAĞIM!
KORKUNÇ ADAM ÖFKEYLE BİR DÜĞMEYE BASAR....
ÇELİK BANTLAR BENİ SIKIYOR! TAKATSİZLEŞİYORUM!
ZZZZZZZAP!
BUDALA GÖRÜNMEZLİĞİNDE SANA YARDIM EDEMEZ ARTIK! ÖLECEKSİN!
MARK, ZORLUKLA ELİNİ KALDIRARAK ARKA ARKAYA YILDIRIM GİBİ GÜÇ DALGALARI YOLLAR!
KERBLAAAAM.
GAAH!
İNTİKAMCININ YANMAYA BAŞLAYAN SANDALYESİ YALPALIYARAK PARİS DAMLARI ÜZERİNDEN UÇAR...
ALÇALMAYA BAŞLADI. SANAT ESERLERİ KURTULDU. ŞİMDİ SADECE ONUNLA UĞRAŞABİLİRİM!
TEKRAR GÖRÜNÜR HALA GİREN MARK DANGERFİELD, AŞAĞIYA İNEREK ARABASINA KOŞAR..
EVET! DÜŞÜYOR. MONMARTRE CİVARINDA BİR YERE ÇARPACAK!
MOTÖRLER DURUR. DAKİKALAR SONRA...
KERAAAASH!
DERİN BİR SESSİZLİK OLUR. ÖLÜMSÜZ ADAM DA ORAYA GELİR...
BOŞ! SANDALYE BOŞ! İNTİKAMCI YİNE KURTULDU!
BİRDENBİRE SOKAKLARDA, TİZ, ÇILGINCA BİR KAHKAHA YANKILANIR!
HAH HAH HAH! BEN BURADAYIM BUDALA. SON SAVAŞ İÇİN SENİ BEKLİYORUM!
FAZLA BEKLEMİYECEKSİN, İNTİKAMCI! BİRİMİZDEN BİRİ KAZANACAK
(DEVAMI VAR)

ÖLÜMSÜZ ADAM
FİRAVUNLAR DEVRİNDEN GELEREK ZAMANIMIZDAKİ KÖTÜLÜKLERLE SAVAŞAN MARK DANGERFIELD YANİ ÖLÜMSÜZ ADAM KARA İNTİKAMCININ CALDIĞI SANAT ESERLERİNİ KURTARARAK ONUN PEŞİNE DÜŞER...
BURADAYIM! BURADAYIM. TUZAĞA DÜŞTÜM AMA SENİ BEKLİYORUM!
ŞU KÖŞEDEKİ BİNA. İSKEMLESİ DÜŞTÜĞÜ ZAMAN ORAYA GİZLENMİŞ OLMALI.
ÖLÜMSÜZ ADAM GERİYE DÖNECEK DEĞİLDİR...
KORİDORUN UCUNDAKİ ODADAN BİR IŞIK GELİYOR. EVET BU SON KAVGA!
MARK DERİN BİR NEFES ALARAK KAPIDAN İÇERİ DALAR..
DUR BİR ADIM DAHA ATARSAN BUNU KULLANIRIM. DONDURUCU IŞIN BU! İNSANI ÖLDÜRÜR!
DEMEK BURASI İNTİKAMCININ İNİ? FAKİR BİR RESSAMIN STÜDYOSU BU!
EVET! YILLARCA SANAT DÜNYASINDA İSİMLER YAPMAYA ÇALIŞTIM! AMA BENİM GİBİ BİR DAHİNİN RESİMLERİNE GÜLDÜLER!
VE DEMEK BU YÜZDEN SOYGUNCULUĞA BAŞLADIN?
BEN SADECE RESİMLERİMİ BEYENMEYEN KRİTİKLERİN DÜNYANIN EN BÜYÜK SANAT ESERLERİNİ MAHVOLACAĞINI DÜŞÜNEREK ÜZÜNTÜYLE KIVRANMALARINI DÜŞÜNDÜM!
SEN OLMASAYDIN BAŞARIYA ULAŞACAKTIM. BÜTÜN AVRUPADAN PARA ALACAKTIM
ARTIK HAYELLERİN SONA ERDİ.!
EVET..BEN ARTIK ÖLÜYORUM. AMA SENİ DE BERABER GÖTÜRECEĞİM, ÖLÜMSÜZ ADAM!
NE OLU--?
UKALA ARKADAŞIM BİR ÇELİK KAFES BU ORADAN CEHENNEMİN KAPILARININ AÇILDIĞINI GÖRECEKSİN!
CLAAAAANG!
DELİ GİBİ GÜLEN KARA İNTİKAMCI, DUVARDAKİ RESİMLERDEN BİRİNİ ÇEKER..
BU KOL, PATLAYICI MADDELERE BAĞLI! BUNU ÇEKİNCE İKİMİZ DE ÇABUCAK ÖLECEĞİZ!
İNTİKAMCI ARKASINI DÖNDÜĞÜ SIRADA MARK DA BÜTÜN GÜCÜYLE PARMAKLIKLARI YAKALAR..
OSİRİS BANA KUVVET VER PARMAKLIKLARI ERİT!
SSSSSSSSSSSSS...
SOĞUK ÇELİK. ERİMİŞ YAĞ GİBİ AKAR. İNTİKAMCI KOLU ÇEKERKEN, ÖLÜMSÜZ ADAM DA KENDİSİNİ PENCEREDEN DIŞARI ATAR..
HAYIR! HAYIR..
KERAAAAAASH!
BAROOOOOM!
ETRAFA BİR MEZAR SESSİZLİĞİ ÇÖKER..
İNTİKAMCI ÖLDÜ. BÖYLECE ADALET YİNE YERİNİ BULDU. ARTIK SANAT HAZİNELERİ BİR DELİNİN ELİNE GEÇMEYECEK!
(DEVAMI VAR)

ÖLÜMSÜZ ADAM
ÖLÜMSÜZ ADAM FİRAVUNLAR DEVRİNDEN GELEREK ZAMANIMIZDAKİ CANİLERLE SAVAŞMAKTADIR. ŞİMDIKİ ADI MARK DANGERFIEL OLAN GENÇ ADAM BÜTÜN OSİRİS SİHİRLERİNİ BİLMEKTEDİR.
YILBAŞINDAN ÖNCE YANDAKİ ARSAYA BİR SIRK ÇADIRLARINI KURAR.
GELİN GÖRÜN! DÜNYANIN EN HEYECANLI NUMARALARI
MARK DANGERFIELD, UŞAĞI NED'LE KONUŞURKEN YORGUN YORGUN İÇİNİ ÇEKER...
BU GÜRÜLTÜDE KİTAP OKUNMUYOR Kİ! ŞU PENCEREYI KAPA NED!
AMAN HEMEN KAPAYAYIM. GÜRÜLTÜDEN SAĞIR OLDUM!
ÜÇ TEMSİLDEN SONRA GİDECEKLER NEYSE Kİ. ADETA SABIRSIZLANIYORUM!
EVET. ONDAN SONRA ETRAF YİNE İYİCE SESSİZLEŞECEK!
FAKAT ÖLÜMSÜZ ADAM O SIRADA ACAİP KORKUNÇ KUVVETLERİN HAREKETE GEÇTİĞİNİ BİLMEMEKTEDİR. ŞAFAĞA DOĞRU.
HIŞSST! YAVAŞ BERT! DUYDUN MU?
EVET ACAİP BİR SES. HAYVANLARIN TARAFINDAN GELDİ!
SİRK BEKÇİLERİ USULCA HAYVAN KAFESLERİNE DOĞRU GİDERLER.
SSS! SSS!
NE OLU--BU SES YILANLARDAN GELİYOR!
ALLAHIM!
DEV BOA! KAFESTEN KAÇIYOR!
BAAASSSSSSS
BOA DIŞARI SÜZÜLEREK KUYRUĞUNU BİR KAMÇI GİBİ SALLAR..
AAAAH!
SANİYELER SONRA BOA KARANLIKTA KAYBOLUR. BİR KİLOMETRE ÖTEDE ACAİP BİRİ BUZ GİBİ BİR SESLE GÜLER...
AHHH! DEV BOA KURTULDU. ŞİMDİ BANA GELİYOR!
ADAM HEYECANLA TİTREYEREK BİR BORUYU DUDAKLARINA GÖTÜRÜR. BU BORUDAN İNSAN KULAĞININ DUYMIYACAĞI KADAR TIZ BİR SES ÇIKAR...
FAKAT BU SESİ ÖLÜMSÜZ ADAM DUYAR.
OSİRİS! BU SES..BU ÇIĞLIK!
MARK HAYRETLE AŞAĞI İNER..
NE VAR, NE OLDU?
BİR İŞARET DUYDUM. NED İÇ GÜDÜM BANA BU GECE KÖTÜLÜĞÜN ETRAFTA DOLAŞTIĞINI HABER VERİYOR!
DIŞARISI ÇOK SOĞUK VE SESSİZDİR..
ANLIYAMIYORUM. NE ARIYORUZ BİZ?
YUKARI BAK, NED! DİKKAT!
AAH!
(DEVAMI VAR)

ÖLÜMSÜZ ADAM
KÖTÜLERLE SAVAŞAN MARK DAN GERFİELD YANİ ÖLÜMSÜZ ADAM KÖSKÜNÜN YANINA BİR SİRK KURULUR. BİR GECE MARK KÖTU ŞEYLERİN OLACAĞINI HİSSEDEREK UŞAĞI NED'LE BAHÇEYE ÇIKARLAR FAKAT BİR YILAN NED'E SALDIRIR...
AHHH! BANA YARDIM ET! KEMİKLERİMİ KIRACAK!
BOYNUNU YAKALA NED. KAFASINI KENDİNDEN UZAKLAŞTIR!
NED, BUNU ZORLUKLA YAPAR..SONRA MARK'IN PARMAKLARINDAN GÜÇLÜ ELEKTRİK AKIMLARI ÇIKAR...
ZZZZZZAP!
PSSSSSAAAAA!
DEV BOA SALLANIR VE SONRA BAYILARAK YERE YIĞILIR...
OFFF. TEŞEKKÜRLER. İNGİLTERE KIRLARINDA ÇOK ŞEYE RASTLADIM AMA BÖYLE BİR YILANI İLK DEFA GÖRÜYORUM!
DEV BİR BOA BU NED! ÖMRÜMDE BU KADAR BÜYÜĞÜNÜ GÖRMEMİŞTİM!
BU YANDAKİ ARSAYA ÇADIR KURAN SİRKTEN KAÇTI! ONLAR DA ARTIK KALKIP GİTSELER!
FAKAT DUYDUĞUM SESİ NASIL İZAH EDECEĞİZ? SADECE BİR HAYVANIN DUYABİLECEĞİ KADAR TİZ BİR ISLIKTI BU!
NEYSEKİ BENİM DUYULARIM NORMAL İNSANLARINKİNDEN DAHA HASSASTIR.
BELKİ. ŞİMDİ ŞU YILANI EVE GÖTURELİM. SABAHLEYIN SIRKE TELEFON EDERİZ!
FAKAT O SIRADA ACAİP BİR ADAM EVE YAKLAŞMIŞTIR.
AH, İŞTE DEV BOA. BU İKİ ADAM ONU YAKALAMIŞ!
SÜRÜNGEN BUDALA . ONA EVE SOKULMADAN GELMESİNİ SÖYLEMİŞTİM. BU İŞİ DÜZELTMELİYİM!
DAKİKALAR SONRA BİR HELİKOPTER HAVALANIR...
TAŞ YERİNDE. ŞİMDİ O İKİ ADAMI GAFİL AVLAYACAĞIM!
HELİKOPTER EVİN YAKININDA DURUR. TAŞ BÜYÜK BİR HIZLA SALLANIR...
CRAAAASH!
AHHH!
İÇERİDE MARK, KULAK TIRMALAYICI TİZ ISLIĞI DUYUNCA İRKİLİR...
DIŞARIDA BİR ADAM VAR. HELİKOPTERDE!
BİLİYORUM. YILANA HABER VERİYOR O!
BOA, ISLIK ÇALARAK KABLONUN ETRAFINA SARILIR VE SONRA---
ZZZZAAAAP!
KAÇIRDIK. HELİKOPTERE GİDİYOR!
ÖLÜMSÜZ ADAM ACIZ BİR DURUMDA BAKAR.
İNANILACAK GİBİ DEĞİL. BU YILAN SİRKTEN KAÇMADI, NED. ONUNLA ANLAŞABİLEN BİRİ YILANI KAÇIRDI!
KULLANDIĞI BORU BU. OLACAK. HELİKOPTER HAVALANIRKEN DÜŞTÜ!
FAKAT ŞİMDİ O ADAM? BOA'YI NEDEN KAÇIRDI?
İŞTE BEN DE BUNU ÖĞRENECEĞİM. HEM DE ÇABUCAK!
(DEVAMI VAR)

ÖLÜMSÜZ ADAM
OSİRİS SİHİRİYLE ÖLÜMSÜZLÜĞE SAHİP OLAN MARK DANGERFİELD CANİLERLE SAVAŞMAKTADIR. BİR SİRKTEN GECE BOA YILANI ESRARENGİZ ŞEKİLDE KAÇIRILIR. FAKAT O SIRADA ADAM YILANI ÇAĞIRDIĞI BORUYU DÜŞÜRÜR..
HELİKOPTERDEKİ YABANCININ BU BORUYU KULLANDIĞI MUHAKKAK.
BU İNSAN KULAĞININ DUYAMIYACAĞI TİZ BİR SES ÇIKARIYOR. ÇOK İLGİNÇ!
FAKAT KİM O? YILANI NEDEN ÇALDI?
BELKİ BUNUN CEVABINI SİRKTEKİLER VEREBİLİR. SABAH OLUNCA ONLARI GÖRÜRÜZ!
SABAHLEYİN MARK'LA UŞAĞI NED, SİRKTE BİR HEYECAN DALGASININ ESTİĞİNİ GÖRÜRLER...
OLAY OLDUĞU ZAMAN SEN BURADAYDIN DEĞİL Mİ? NASIL OLDU BU?
FAKAT KAFESTEN ÇIKIŞINI GÖRECEKTİNİZ. SANKI BİRİ ONA AKIL ÖĞRETMİŞTİ!
BOA, SİRKE GELELİ ÇOK OLMADI. ONU BİR AY ÖNCE FLORİDA'DAN YOLLADILAR!
HAMMM. ACABA.
MARK BORUYU ÇABUCAK AĞZINA GÖTÜREREK ÜFLER..
SSS... SSSSS!
AMAN DİKKAT. NEREDEYSE SALDIRACAKLAR!
MARK GÜLER.
HAYIR KAFESLERDEN ÇIKIP BENİM ESİRİM OLMAYI İSTİYORLAR. BU BORU ONLARI KONTROL EDİYOR!
HER HALDE BU YILAN İÇİN AYRI SES ÇIKARILIYOR. BU YÜZDEN GECE YALNIZ KAÇTI..
EVET AMA YABANCI BOAYI NEDEN KAÇIRDI?
BİLMEM BELKİ BORUNUN ÜZERİNDEKİ OYMALARDAN BİR ŞEY ÖĞRENEBİLİRİZ!
MARK O GÜN DURMADAN KİTAPLARI KARIŞTIRIR. SONRA BİRDENBİRE...
HAH! EVERGLADE'LERDEN BAHSEDİLDİĞİNİ HİÇ DUYDUN MU NED?
EVERGLAD'LAR AMERİKA BİRLEŞİK DEVLETLERİNİN GÜNEYİNDE FLORİDA'DA BATAKLIK BİR BÖLGEDİR.
BİR ZAMANLAR ORADA SEMİNOLE KABİLESİ YAŞARDI. BU BORUNUN ÜZERİNDEKİ OYMALAR DA ONLARIN İŞARETLERİNE UYUYOR..
A, SİRKTEKİ ADAM BOANIN BİR AY ÖNCE FLORİDA'DAN YOLLANDIĞINI SÖYLEDİ!
EVET! ESRARIN ANAHTARI FLORİDADA!
ORLEANS
Orlando
Tampa
St Petersburg
Okeechobee
Miami
HEMEN BAVULLARI HAZIRLA. YARIN FLORİDA'YA HAREKET EDECEĞİZ!
(DEVAMI VAR)

ÖLÜMSÜZ ADAM

ÖLÜMSÜZ ADAM
DANGERFIELD CANİLERLE SAVAŞMAKTA DIR. GARİP BİR ŞEKİLDE KAÇIRILAN BİR BOA YILANININ PEŞİNDEN USAĞI NED'LE FLORİDA'YA GELİR. ORADA ACAİP YERLİLER TARAFINDAN TUZAĞA DÜŞÜRÜLÜRLER.
ALLAHIM TİMSAHLARA YEM OLACAĞIZ!
AAAH!
ÖLÜMSÜZ ADAM DİBE DALAR VE BAŞI BİR KAYAYA ÇARPAR..
THWUUUM!
NNAH!
TİMSAH AĞZINI AÇARAK YAKLAŞIR.
YARDIM, OSİRİS! GÖRÜNMEZ OLAYIM!
GÖRÜNMEZ HALE GİREN YARI BAYGIN ÖLÜMSÜZ ADAM DİPTEN SÜRÜKLENİR. SONRA KENDİSİNİ TOPLAR.
NE-NED ORTALARDA YOK. O HAYVANLAR KENDİSİNİ AŞAĞIYA ÇEKTİLER HER HALDE!
MARK MÜTHİŞ BİR ÖFKEYE KAPILIR..
SENİN İNTİKAMINI ALACAĞIM NED. ADALET KILICI BU BATAKLIKTAKI DERİ ELBİSELİ KATİLLERİN BAŞINA İNECEK!
MARK ORMANDAKİ DAR YOLDAN İLERLER VE NİHAYET BİR KÖYE YAKLAŞIR...
ÖLDÜRÜCÜ YILANLAR VE AKREPLERLE DOLU BİR HENDEK. BURAYI AŞIP KARŞIYA GEÇMEM LAZIM!
MARK, DERİN BİR NEFES ALARAK GÖZLERİNİ KAPAR. ÖLMÜŞ FİRAVUNLARIN GÜCÜ VÜCUDUNDA DOLAŞIR..
AĞIRLIĞIMI AL OSİRİS! BENİ UÇACAK KADAR HAFİF YAP!
HEMEN SONRA MARK, FELAKET HENDEĞİNİN ÜZERİNDEN UÇAR!
NİHAYET O HAYDUTLARIN YERİNİ BULDUM. BU KUBBELER, BU ACAİP KULE NEDİR?
YERE İNEN MARK GÖRÜNÜR HALE GELECEĞİNİ ANLAYINCA HEMEN SAKLANIR..
SON TEL DE TAKILDI PALAK! DENEYE HAZIRIZ!
İYİ! O HALDE KULAKLARINIZI TIKAYIN. BAŞLIYORUZ!
KULAKLARINA PAMUK TIKAYAN ADAMLAR KULEYE BAKARLAR.
DUGMEYE BASIYORUM!
VVVVVVUUUUÜÜÜÜ...
WHEEEEEAAAA IIIIIEEEEEEE!
AHHH, BU SES! BU DA BAŞKA BİR İŞARET OLMALI!
MARK BAKARKEN KUBBELERDEKİ GİZLİ KAPAKLAR AÇILIR...
KUŞLAR! YÜZLERCE KUŞ!
HER CİNS KUŞ İNTİZAMLA AYRILIR...
TAMAM! BAŞARDIK PALAK!
EVET, KARDEŞİM! ARTIK SALDIRAYA HAZIRIZ!
(DEVAMI VAR)

MARK GARİP BİR ŞEKİLDE KAÇIRILAN BİR BOA YILANININ PEŞİNDEN UŞAĞI NED'LE FLORİDA'YA GELİR. ORADA ACAİP BİR TAKIM YERLİLERİN YAPTIĞI GARİP İŞLERİ GÖRÜR..
ÖLÜMSÜZ ADAM
KUŞLAR İTAAT EDİYOR! ARTIK SALDIRIYA GEÇECEĞİZ PALAK!
BELKİ. FAKAT BİR DENEY DAHA YAPMALIYIZ. PLASTİK LEVHAYI HAZIRLAYIN!
YİRMİ METRE ÖTEDE ÖLÜMSÜZ ADAM HAYRETLE BAKMAKTADIR...
NE BİÇİM BİR OYUN BU? BU VAHŞİLER KUŞLARI DA İDARELERİNE ALABİLİYORLAR
MARK KUBBELERDEN BİRİNDEN PIRILTILI BİR PLASTİK LEVHA ÇIKTIĞINI GÖRÜR...
TAMAM! HER ŞEY HAZIR! İŞARET VERİN!
DÜĞMEYE BASILIR. AÇIKLIĞIN ORTASINDAKİ KULEDEN YİNE TİZ BİR SES ÇIKAR.
RAAAAAIEEEEEEEEEEEEEE!
BÜTÜN KUŞLAR PLASTİK LEVHAYA DOĞRU DALIYOR!
RAT-TAT TAT-TAT TAT!
CRAAAAAAAAASH!
BİR İKİ SANİYE İÇERİSİNDE SİVRİ GAGALAR LEVHAYI DELİK DEŞİK EDER.
VVVVVVUUUUUOOOOOOM!
FEVKALADE ŞİMDİ DÖNÜŞ İŞARETİNİ VERİN!
KUŞLAR HEMEN AYRILIR VE KUBBELERİNE DÖNERLER...
BU KORKUNÇ PLANIN NE OLDUĞUNU BİLMİYORUM. FAKAT BU ADAMLARA HEMEN ENGEL OLMAM LAZIM!
MARK, ADAMLARA SALDIRMAYA HAZIRLANIRKEN BİRDENBİRE...
ONU HENDEGE GÖTÜRÜN. ESİRİ HEMEN ORTADAN KALDIRMALIYIZ!
NED BU! ÖLMEMİŞ AMA ONLARA ESİR DÜŞMÜŞ!
NED'E ETKİ YAPMASINDAN KORKTUĞU İÇİN MARK GÜCÜNÜ KULLANAMAZ. UZAKTAN ADAMLARI İZLER...
BU TAHTA! MAKSADIN NEDİR YILAN KAFALI!
TAHTA KARINCA YUVALARININ YAKININDAKİ KAZIKLARA BAĞLI!
KARINCALAR NEREDEYSE ÇIKIP İPLERİ KEMİRECEK. ONDAN SONRA OLACAKLARI TAHMİN EDEBİLİRSİN!
BU ALÇAK NED'İN YILAN VE AKREP DOLU HENDEĞE DÜŞMESİNİ İSTİYOR! DİĞER TARAFTAN DOLAŞIP NED'E ZARAR VERMEDEN ONLARI DURDURMALIYIM!
FAKAT MARK ORMANDA KOŞARKEN...
AAAH...! BATAKLIK!
YAPIŞKAN ÇAMUR MARK'I DERİNLERE DOĞRU ÇEKMEYE BAŞLAR...
BEŞ YÜZ METRE ÖTEDE İSE ASKER KARINCALAR YUVALARINDAN ÇIKMIŞ VE NED'İN HAYATININ BAĞLI OLDUĞU İPLERİ KEMİRMEYE BAŞLAMIŞTIR...
(DEVAMI VAR)

ÖLÜMSÜZ ADAM
MARK DANGERFIELD ESRÂRENGİZ BİR OLAYI AYDINLATMAK İÇİN FLORİDA'YA GELİR, FAKAT UŞAĞI NED YAKALANIR, KENDİSİ DE BİR BATAKLIĞA SAPLANIR..
AAAAAH! BATAKLIK BATIYORUM!
BEŞ METRE ÖTEDE NED STOKER DA KORKUNÇ BİR TEHLİKEYLE KARŞI KARŞIYADIR..
BİRAZ SONRA KARINCALAR TAHTAYI TUTAN İPLERİ KEMİRECEKLER VE O ZAMAN.
ÜÇ YERLİ GÜLEREK KÖYLERİNE DOĞRU GİDERLER.
EVET BURADA KALACAK VE YARIN ŞAFAKTA İŞARET VERECEĞİM!
ÖĞLE YAKLAŞIYOR. GİTME ZAMANI GELİYOR. NE YAPACAĞIMI BİLİYORSUN ATU!
PALAK BAŞINI SALLAR VE YANINDAKİYLE ORMANDA KAYBOLUR. DAKİKALAR SONRA HELİKOPTERLERİ HAVALANIR..
MOTOR HOMURTUSU UZAKLAŞIRKEN MARK DANGERFIELD DE BİR TEK ÇARE OLDUĞUNU DÜŞÜNÜR..
ŞU-ŞU AĞAÇ. EĞER ONU AŞAĞIYA EĞEBİLİRSEM BELKİ O ZAMAN KURTULURUM!
ÖLÜMSÜZ ADAMIN PARMAKLARINDAN KORKUNÇ BİR GÜÇ FIŞKIRIR..
ŞIRRRRAK!
ZZZZAAAAAAAM!
ÖLÜMSÜZ ADAM NEFES NEFESE KALIN DALA TUTUNARAK YAVAŞ YAVAŞ KENDİNİ YUKARI ÇEKER.
Şİ-ŞİMDİ NED'İ ÇABUCAK KURTARMALIYIM!
FAKAT MARK HENDEĞE DOĞRU KOŞARKEN!
ÇOK GEÇ! İPLER KOPMAK ÜZERE!
YAKLAŞMA PATRON. ARTIK YAPABİLECEĞİN BİR ŞEY YOK!
AAH!
S-N-NAP!
BENİ DUY ULU OSİRİS. BANA CANLILARI HEMEN DURDURMA GÜCÜNÜ VER!
HENDEKTE YATAN NED, MARK'IN GÖZLERİNDEN GÜÇLÜ IŞIK ÇIKARKEN NEFESİNİ TUTAR..
A...ALLAH ALLAH PROJEKTÖR GİBİ YILANLAR HİÇ KIMILDAYAMIYORLAR!
NED TELAŞLA İPLERİNDEN KURTULARAK HENDEĞİN YUKARISINA TIRMANIR..
YAŞA EFENDİM.
KURTULDUĞUNA BEN DE SEVİNİYORUM NED. YETİŞEMİYECEĞİMDEN KORKUYORDUM!
ON BEŞ DAKİKA ÖNCE HELİKOPTERİN HAVALANDIĞINI DUYDUM. O ÜÇ ALÇAK NE YAPMAYI KARARLAŞTIRDILAR ACABA?
BİLMEM. FAKAT ŞEFLERİ PALAK'IN HENDEĞE SALLANDIRIRKEN ARKADAŞLARINA BİR ŞEYLER SÖYLEDİĞİNİ DUYDUM..
YARIN ŞAFAK VAKTİ KUŞ VE YILAN ORDULARININ HAREKETE GEÇECEKLERİNDEN BAHSETTİ.
NEREYE SALDIRACAKLARINI ÖĞRENMEK ZORUNDAYIZ NED!
(DEVAMI VAR)

ÖLÜMSÜZ ADAM
MARK DANGERFIELD FLORİDA'DA HAYVANLARA GARİP BİR ALETLE EMİR VEREN PALAK ADLI YERLİYE MANİ OLMAK İÇİN NED'LE BİRLİKTE PLAN HAZIRLAR.
BU İBLİSİN KUŞLARI VE YILANLARI YARIN SABAH BİR YERE SALDIRACAK!
O HALDE ONLARIN NEREYE SALDIRACAKLARINI ŞİMDİ ÖĞRENMELİYİZ!
İKİ ADAM USULCA KULENİN BULUNDUĞU YERE YAKLAŞIRLAR. BUNDAN VERİLEN İŞARET ACAİP BİR ŞEKİLDE KUŞLARI ETKİLEMEKTEDİR..
BUNU NÖBETÇİ OLARAK BIRAKMIŞLAR!
O HALDE İSTEDİKLERİMİZİ ONDAN ÖĞRENEBİLECEĞİZ!
ÖLÜMSÜZ ADAM SAĞ ELİNİ UZATIR VE PARMAKLARININ UCUNDAN KORKUNÇ GÜÇ FIŞKIRIR..
YEEAGH!
YAŞA PATRON!
MİSAFİR GELDİ DOSTUM. HEMEN KONUŞ. PALAK'IN YARIN İÇİN PLANI NEDİR?
SÖYLEYEMEM. SEMONOLE YEMİNİNİ BOZMAK ÖLÜMÜ DAVET ETMEK DEMEKTİR!
MADEM İSTEDİN. BU ELEKTRİK GÜCÜ DİLİNİ ÇÖZER!
AHH! YETER YETER! SÖYLİYECEĞİM!
ŞEFİM, YARIN SABAH SANTA DOMİNGO'YA SALDIRACAK ŞAFAK VAKTI!
TAM SAATİ.
ŞAFAKTAN BİR SAAT SONRA. KUŞLARIN KÜBBELERDEN ÇIKMASINI SAĞLAYACAK İŞARETİ VERECEĞİM. BU YILANLARIN DA BATIYA GİTMESİNİ SAĞLAYACAK!
SANTA DOMİNGO'YA MI? BU NE DEMEK PATRON?
SANTA DOMİNGO İÇİ ALTIN DOLU ESKİ BİR İSPANYOL KALYONUNUN ENKAZI.
HAKLISIN PATRON. PALAK'IN KUŞLARI VE HAYVANLARI KARŞISINDA NE YAPABİLİRLER!
MERAK ETME. İŞARET VERİLMEZSE SALDIRI DA OLMAZ. PALAK'I KOLAYLIKLA DURDURACAĞIZ!
O HALDE BUNU BAĞLIYAYIM.
YERLİYİ BAĞLI OLARAK BIRAKAN İKİ ADAM BATAKLIKTAN ZORLUKLA İLERLERLER..
SONRA BİRDENBİRE..
AAAH.. EYVAH!
PATRON NE VAR?
ÖLÜMSÜZ ADAM KORKUNÇ ŞEKİLDE DEĞİŞİRKEN NED ÜMİTSİZLİKLE İNLER..
OSİRİS'İN LANETİ ÜZERİMDE..GÜCÜM AZALIYOR. YAŞLANIYORUM!
BU-BU İMKANSIZ PATRON. BATAKLIĞIN ORTASINDAYIZ!
ANCAK ALEVLERİN ARASINDA KALIRSAM GENÇLEŞİRİM. BANA YARDIM ET!

ÖLÜMSÜZ ADAM

ÖLÜMSÜZ ADAM
MARK DANGERFIELD SADIK UŞAĞI NED'LE BİRLİKTE FLORİDA'DA PALAK ADLI BİR YERLİNİN KORKUNÇ PLANINA MANİ OLMAK İSTER FAKAT...
SCREEE-SQUAAARK!
MOTÖRLE HAZİNE GEMİSİNE DOĞRU GİDEN MARK'LA NED ÜZÜNTÜYLE HAVAYA BAKAR..
PATRON KUŞLARA BAK! ONLARI BIRAKMIŞLAR. HEPSİ DE GEMİYE DOĞRU GİDİYOR!
O HALDE BAĞLADIĞIMIZ YERLİ KURTULUP İŞARETİ VERDİ ÇOK GEÇ KALDIK!
İLERİDE KIYIDA KUŞLARIN İLK KISMI DALARAK SALDIRIYA GEÇER..
RAAAWWWAAAAK!
S-SAM, ŞURAYA BAK! NE OLUYOR?
SİVRİ GAGALAR, ESKİ KALYONUN ÇÜRÜK TAHTALARINI DİDİKLER..
RAT-TAT-TAT-TAT-T
ÇILDIRIYOR MUYUM? KUŞLAR GEMİYİ PARÇALIYOR!
HAZİNENİN BULUNDUĞU AMBAR KISMINA SALDIRIYORLAR ALARM VER. HORTUMLARI ALALIM. ONLARI PÜSKÜRTELİM!
FAKAT YAKINA GİZLENMİŞ OLAN REİS PALAK'LA ADAMI BUNU GÖRMÜŞLERDİR.
GİT BAKALIM ÇOCUĞUM ORMANA GİR VE ARKADAŞLARINLA SALDIRIYA GEÇ!
BOA İNANILMAYACAK BİR HIZLA BATAKLIĞIN KENARINA GİDER VE SONRA...
SSSA! SSSSSA! SAAAAA!
DAKİKALAR SONRA ZEHİRLİ YILANLARDAN BİR SÜRÜ SALDIRIYA GEÇER..
ALLAHIM ŞURAYA BAK!
YILANLAR BİNLERCE YILAN! ATEŞ EDELİM!
AAAAH!
FAKAT YILANLARIN ÇOKLUĞU KARŞISINDA NÖBETÇİLER BİR ŞEY YAPAMAZLAR.
KAÇIN KURTULMAK İSTİYORSAK BURADAN UZAKLAŞMALIYIZ!
B-BU BİR KABUS! İNANILACAK GİBİ BİR ŞEY DEĞİL.
ADAMLAR KORKUYLA KAÇARLARKEN MARK'LE NED MOTÖRLE HIZLA YAKLAŞIRLAR..
PATRON ARTIK FAYDASIZ. BAŞARI PALAK'LA ADAMINDA. HAZİNEYİ ÇALACAKLAR!
FAKAT GERİYE ÇIKARLARKEN PALAK DÖNER..VE NED TELAŞLA BAĞIRIR..
EEEEEEE!
PATRON DİKKAT BORUYLA KUŞLARA İŞARET VERİYOR!
HEMEN SONRA İKİ GURUP KUŞ AŞAĞIYA İNER. PENÇELERİNİ İKİ ADAMIN ELBİSELERİNE GEÇİRİR..
AAAH! BİZİ YAKALADILAR HAVAYA KALDIRIYORLAR!
HAH HAH HAH . AMA FAZLA UÇMAYACAKSINIZ. BUNDAN SONRAKİ EMRİMLE KÖPEKBALIĞI DOLU SULARA GÖMÜLECEKSİNİZ!

ÖLÜMSÜZ ADAM
MARK VE UŞAĞI NED FLORİDA'DA PALAK ADLI BİR YERLİNİN BİR GEMİYİ SOYMASINA MANİ OLMAK İSTERLER. FAKAT PALAK'IN EMRİNDEKİ KUŞLAR NED'İ MARK'I HAVALANDIRIRLAR..
AAAH! PATRON KUŞLAR BİZİ GEMİDEN GÖTÜRÜYORLAR!
KUŞLAR YÜKSELDİKÇE YÜKSELİRLER. SONRA...
PHEEEEEEE!
BİR İŞARET DAHA. Ş-ŞİMDİ NE OLACAK?
KUŞLAR İKİ ADAMI HEMEN BIRAKIRLAR..
AH BİZİ MERCAN KAYALARININ ÜZERİNE ATIYORLAR. PARCALANACAĞIZ!
PALAK'IN MAKSADI BUYMUŞ DEMEK. ELİMİ TUT NED. BELKİ KURTULABİLİRİZ BİR TEK ÇARE VAR!
ÖLÜMSÜZ ADAM DERİN BİR NEFES ALARAK GÖZLERİNİ KAPAR.
ULU OSİRİS! BİZİ BU TEHLİKEDEN KURTAR. BİZE BİR TÜY HAFİFLİĞİ VER!
BİRDENBİRE İKİSİNİN VÜCUDU DE KASKATI KESİLİR. BİR BALON GİBİ UÇMAYA BAŞLARLAR...
A-A-A-NE OLUYOR KENDİMİ ÇOK HAFİF HİSSEDİYORUM!
ÇOK DA HAFİFSİN, NED. ELİMDEN SANA HAFİFLEME GÜCÜ GEÇİYOR!
ARTIK AĞIRLIĞIMIZ YOK. RÜZGAR BİZİ KIYIYA DOĞRU UÇURUYOR!
İYİ. EĞER KURTULURSAK O ZAMAN PALAK'IN HAZİNEYİ ÇALMASINA BELKİ ENGEL OLURUZ!
FAKAT HAZİNE GEMİSİNDE YERLİNİN SOĞUK BAKIŞLI GÖZLERİNDEN HİÇ BİR ŞEY KAÇMAMIŞTIR..
DEMEK YİNE ÖLMEDİLER. BU ADAMLAR NADİR GÖRÜLEN DÜŞMANLARDAN.
PALAK EĞİLEREK BİR SU YILANINI KALDIRIR.
GİT BAKALIM YAVRUM. DALGALARIN ÜZERİNDE UÇAN İKİ ADAMI VE ONLARI ORADAN KALDIR!
SSSSSSSS!
DEV YILAN HEMEN SUYA ATILIR VE HIZLA YÜZMEYE BAŞLAR...
SONRA DA YILDIRIM HIZIYLA ATILIR...
NE-NED DİKKAT!
AAGH!
SSSTHAAAAK!
ELLERİ BİRBİRİNDEN AYRILIR. MARK HAFİFLEME GÜCÜNÜN KAYBOLDUĞUNU HİSSEDER...
UUH!
SPLAAAAAAASH!
YILAN ONLARI SICAK PIRILTILI DALGALARIN AŞAĞISINA SÜRÜKLER...
YI-YILAN KEMİKLERİMİZİ KIRACAK. BİR DAKİKA SONRA GEÇ..
ÖLÜMSÜZ ADAM TEK KOLUNU KURTARARAK PARMAKLARINDAN ÇIKAN AKIMLA YILANI ÖLDÜRMEYE ÇALIŞIR..
KOLUMA ÇOK SIKICA SARILMIŞ...KAN DOLAŞIMINI KESİYOR. KOLUM VE ELİM İYİCE UYUŞTU!
(DEVAMI VAR)

ÖLÜMSÜZ ADAM
MARK VE SADIK UŞAĞI NED FLORIDA'DA PALAK ADLI YERLİNİN BİR GEMİYİ SOYMASINA ENGEL OLMAK İSTERLERKEN PALAK'IN YILANININ HUCÜMUNA UĞRARLAR...
YILAN KOLLARIMA ÇOK SIKI SARILMIŞ. CANSIZLAŞAN PARMAKLARIMDAN ELEKTRİK ÇIKARMAM İMKÂNSIZ. ÖLECEĞİZ..
SONRA MARK BULANIK GÖZLERİYLE ÖLDÜRÜCÜ BALIKLARIN ONLARA YAKLAŞTIĞINI GÖRÜR..
BARRAKÜDALAR. BİZE DOĞRU GELİYORLAR!
BOĞUŞMAYI SEZEN VE AV ÇIKTIĞINI ANLAYAN JİLET KADAR KESKİN DİŞLİ BALIKLAR SALDIRIRLAR..
YI-YILAN..YILANA SALDIRIYORLAR..TAM FIRSAT!
YILANDAN KURTULAN MARK NED'I YAKALADIĞI GİBİ ONUNLA BİRLİKTE SUYUN YUZÜNE ÇIKAR..
AHH! HAVA.. HAVA..FAKAT NED'İ CANLANDIRMALIYIM.O FECİ HALDE!
NED'İN HÜCRELERİNİ CANLANDIRMAYA ÇALIŞIR..SONUNDA...
PATRON.. DENİZ..YILAN BEN..
TEHLİKEDEN KURTULDUK NED. ÖLÜM GERİDE KALDI. FAKAT GEL--ÇOK GEÇMEDEN PALAK'I DURDURMALIYIZ!
SANTA DOMINGO'DAKI ALTINLARI ALAN PALAK'LA ARKADAŞLARI KAÇMAYA HAZIRLANMAKTADIRLAR..
ALTIN, GÜMÜŞ KIYMETLİ TAŞLAR HEPSİ DE YÜKLENDİ. ARTIK ZENGİNİZ!
EVET, DOSTUM. HAZİNE BİZİM. ARTIK GİDELİM!
HELİKOPTER HAREKET EDER. HEMEN SONRA..
PATRON, ÇOK GEÇ KALDIK! HELİKOPTERLE ARAMIZDA YILAN SÜRÜSÜ VAR. HELİKOPTERE DE O KUŞLAR REFAKAT EDİYOR!
ÖLÜMSÜZ ADAM CEBİNDEN HEMEN BİR AYNA ÇIKARIR..
OSIRIS, SENDEN GÖZ KAMAŞTIRMA GÜCÜNÜ, GÜNEŞİN PARLAK ISINLARINI İSTİYORUM!
BIRDENBİRE GÜNEŞİN IŞINLARI AYNADA TOPLANIR SANKİ..SONRA DA BÜYÜK BİR GÜÇLE YANSIRLAR...
VAY VAY VAY. KUŞLARIN GÖZÜ KAMAŞTI. NEREYE GİTTİKLERİNİ BİLMİYORLAR!
SQUWAAAAAARK!
YARI KÖR OLAN TERBİYELİ KUŞLAR DÖNEREK SAĞA SOLA UÇUŞMAYA BAŞLARLAR. SİVRİ GAGALARIYLA HELİKOPTERİ DELMEYE BAŞLARLAR..
AH...CAM PARÇALANDI. GÖREMİYORUM!
İNELİM BUDALA. ALÇALALIM!
FAKAT ÇOK GEÇTİR..
AAAAH!
KERAAAAASH!
HEPSİ DE SAĞ PATRON. POLİSE HABER VERELİM, ONLARI YAKALASINLAR!
EFENDİLERİ GİDİNCE KUŞLARLA YILANLAR KİMSEYE ZARAR VEREMEZLER.
ARTIK GİTME ZAMANI GELDİ. İNGİLTEREYE DÖNECEK VE YİNE ADALET UĞRUNA SAVAŞA DEVAM EDECEĞİZ!
(DEVAMI VAR)

ÖLÜMSÜZ ADAM
YÜZYILLARCA OSİRİS PİRAMİDİNDE KAPALI KALAN ÖLÜMSÜZ ADAM MARK DANGERFİELD BİR ÇOK ACAİP ÜSTÜN GÜÇLER KAZANMIŞ VE BUNLARI ADALETİN YERİNE GELMESİ İÇİN KULLANMAYA YEMİN ETMİŞTİR...
MARK UŞAĞI NED STOKER'LA NORVEÇ'TE KUZEYDEKİ ISSIZ FİYORDLARDAN BİRİNDE KİRALADIĞI BİR BALIKÇI MOTÖRÜYLE İLERLEMEKTEDİR..
PATRON, DOĞRUSU BU YOLCULUK HİÇ HOŞUMA GİTMEDİ BURASI ÇOK SOĞUK!
SANA SÖYLEDİM YA, NED. BEN BURAYA ESKİ BİR ARKADAŞIMDAN ALDIĞIM MEKTUP YÜZÜNDEN GELDİM!
ÜNLÜ BİLGİN PROFESÖR KARL KRONEN O!
Dostum Dangerfield
Burada hem acaip hem de korkunç bir şey öğrendim. Hemen gelmen iyi olur...
Kronen
ADAMIN BAŞININ DERTTE OLDUĞU ANLAŞILIYOR. NE OLABİLİR BU!
BİLMEM. PROFESÖR YILLARDAN BERİ JAPONYADA OTURUYORDU. YERLİLERİ VE ONLARIN ADETLERİNİ İNCELEMEKTEYDİ!
YARIM SAAT SONRA İKİ ADAM FİYORDUN UCUNDAKİ KÜÇÜK BALIKÇI KÖYÜNE ERİŞİR..
BURADAN SONRA YÜRÜYECEĞİZ NED!
VOLA ÇIKARLAR..KARLARLA KAPLI YOLDAN İLERLEYEREK SAKİN SAKİN DURAN GEYİK SÜRÜSÜNÜN YANINDAN GEÇERLER..
FAKAT SÜRÜDEKİ HAYVANLARDAN HİÇ OLMAZSA BİRİ GÖRÜNDÜĞÜ GİBİ DEĞİLDİR..
BLEEP...
BLEEP...
BLEEP...

BEŞ MİL ÖTEDE GİZLİ BİR ODADA KIRMIZI BİR IŞIK YANAR..
DIŞ KARAKOLDAN İŞARET VERİLDİ, EFENDİM. BATI KISMA BİRİLERİ GİRMİŞ!
KIRMIZI İŞARET! NE YAPACAĞINI BİLİYORSUN!
EVET EFENDİM. İŞARET VERİLİYOR!
ORTADAN KALDIRMA
HAFİF BİR UĞULTU DUYULUR. VE TEPEDE TAKMA BOYNUZLAR SESSİZCE DÖNER..
CLİCK!
SONRA..
KERZAAAAAM!
AAAH!! PATRON NE--YAPIŞTIM! YAPIŞTIM NEDİR BU? NEREDEN ÇIKTI?
SPLAAAAAAT!
BI-BİLMİYORUM. FAKAT BUNLAR ZAMKLI İPLERE BENZİYOR. ÇABALA, NED. KENDİNİ KURTARMAYA ÇALIŞ!
FAKAT ÇIRPINDIKÇA DURUM DAHA TEHLİKELİ BİR HAL ALIR..
(DEVAMI VAR)

ÖLÜMSÜZ ADAM
YÜZYILLARCA OSİRİS PİRAMİDİNDE KAPALI KALAN ÖLÜMSÜZ ADAM MARK DANGERFİELD BİR ÇOK ÜSTÜN GÜÇLER KAZANMIŞ VE DÜNYADAKİ KÖTÜLÜKLERLE SAVAŞMAYA YEMİN ETMİŞTİR. MARK UŞAĞI NED'LE PROFESÖR KARL KRONIN'DEN ALDIĞI ESRARLI BİR MEKTUP ÜZERİNE KUZEYE GİDER. FAKAT NORVEÇLİ BİLGİNİN KUZEYDEKİ KULÜBESİNE GİDERKEN SALDIRIYA UĞRARLAR..
AAAH! BU İPLER NEREDEN ÇIKTI, PATRON?
Hİ-HİÇ BİLMİYORUM. FAKAT İNSANA YAPIŞIYOR BUNLAR. O KADAR DA SAĞLAMLAR Kİ!
SI-SIKIŞIYORLAR. BİZİ EZECEKLER!
ÖLÜME BİR KAÇ SANİYE KALMIŞTIR. ÖLÜMSÜZ ADAM ATALARININ ULU GÜCÜNÜ YARDIMA ÇAĞIRMAYA ÇALIŞIR..
BENİ DUY ULU OSİRİS. VÜCUDUNA GÜNEŞ IŞIĞI VER. GÜNEŞİN ISISINI VER!
BİRDENBİRE MARK'IN VUCUT ISISI BİN KERE FAZLALAŞIR. ÖLDÜRÜCÜ İPLER MUM GİBİ ERİR..
KURTULDUM. HEMEN NED'E YARDIM EDEYİM!
FAKAT MARK, UŞAĞININ ÜZERİNE EĞİLDİĞİ SIRADA..
PATRON! ARKANA BAK. ŞU GEYİK!
OSİRİS! ASLINDA BİR ROBOT O!
BLEEEP... BLEEEP... BLEEEP... BLEEEP!
BOYNUZLARDAKİ SİLAHLAR TEKRAR DÖNEREK NİŞAN ALIR. HEMEN SONRA..
YİNE İPLER! TEK ÇARE ELEKTRİK GÜCÜMÜ KULLANMAK!
ZWAAAAMOOOSH!

MARK'IN PARMAK UÇLARINDAN ÇIKAN YILDIRIMLAR ROBOTA ÇARPAR..
BRAAAAOOOM!
DERİN BİR SESSİZLİK OLUR ŞİMDİ BUZ GİBİ BİR RÜZGAR ESMEKTEDİR..
VAY VAY . ŞİMDİYE KADAR BÖYLE BİR ŞEY GÖRMEMİŞTİM. BU KORKUNÇ ŞEY NEREDEN GELDİ PATRON?
BİLMİYORUM..FAKAT MADEN AYAKLARININ KARDA İZLERİ KALDI. BUNLARI İZLEYELİM!
İKİ ADAM YARIM SAAT KADAR MADEN AYAK İZLERİNİN PEŞİNDEN DİK BİR YAMACA TIRMANIRLAR..
SONRA YUVARLANMIŞ KAYALARIN ARKASINDAN GEÇERKEN, TAŞLARDAN BİRİ KIMILDANIR..
PLINK...PLINK...PLINK!..
YİNE O GİZLİ ODADAKİ ELEKTRONİK ARAÇLAR ÇALIŞIR.
EFENDİM! DÖRT NUMARALI KARAKOLDAN HABER. YABANCILAR REN GEYİĞİNİN SİLAHINDAN KURTULMUŞLAR. BU TARAFA GELİYORLAR!
NEEEE?
MASAYA İRİ KILLI BİR YUMRUK İNER.
O HALDE BÜYÜK USTALIK GÖSTERMİŞLER. ONLARIN BİR NUMARALI KARAKOLA ERİŞMELERİNE İZİN VER. ESAS KAPIYI AÇ!
FA-FAKAT BU DOĞRU MU, EFENDİM? O ZAMAN BİZE YAKLAŞMIŞ OLACAKLAR!
TABİİ. BEN DE O VAKİT ONLARI KUNDUZUN İNİNE DAVET EDECEĞİM!
(DEVAMI VAR)

ÖLÜMSÜZ ADAM

O HALDE ONU BUL. EĞER KAÇARSA PLANLARIM ALT ÜST OLUR!
P-PEKİ EFENDİM. HEMEN BİR ARAŞTIRMA GURUBU KURACAĞIM!
İKİNCİ ADAM AĞI CABUCAK YERE İNDİRİR.
ONU İYİ KORU DOSTUM. ONU ORTA ODAYA GÖTÜR. BEN DE ORAYA GELECEĞİM!
İYİ. BENİ HİÇ FARKETMEDİLER. DURUM İLGİNÇ OLMAYA BAŞLADI!
GÖRÜNMEZ OLAN MARK, TÜNELDEN ADAMLARIN PEŞİNDEN GİDER. SONRA..
BİR KONTROL ODASI! ANLAŞILAN ÜSTÜN BİR ORGANİZASYONUN MERKEZİ BU. FAKAT ADAMLARIN MAKSADI NEDİR?
BURAYA, ONU LABORATUVARA GETİRİN!
KARL BU ADAMI ANA KAPININ YANINDA BULDUK ONU TANIYOR MUSUN?
KUNDUZ NED'İ SERT BİR TAVIRLA BEYAZ SAÇLI YAŞLI BİR ADAMIN OTURDUĞU MASAYA GÖTÜRÜR.
KRONEN! PROFESÖR KRONEN BU!
ONU..ŞİMDİYE KADAR..HİÇ..GÖRMEDİM. KUNDUZ. YEMİN EDERİM!
DOĞRUYU SÖYLEDİĞİN BELLİ! KUNDUZA KİMSE YALAN SÖYLEYEMEZ!
KARL'İN GÖZLERİ..YÜZÜNDEKİ İFADE..ZAVALLI ARKADAŞIMIN BEYNİNİ KORKUNÇ BİR ŞEKİLDE YIKAMIŞLAR!
MARK BAKARKEN, PROFESÖR KUNDUZA BİR SÜRÜ KÂĞIT VERİR..
İSİM..BİTTİ.. TAMAM..HEPSİ TAMAM!
AH NİHAYET KUNDUZ SALDIRIYA HAZIR!
DELİ GİBİ GÜLEN PATLAK GÖZLÜ HAYDUT MASANIN ALTINDAKİ BİR DÜĞMEYE BASAR VE..
TRİSTHEİM KÖPRÜSÜ. YAKINDA GÖZLERİNİN ÖNÜNDE, KAPRÜNÜN MODELİ DEĞİL, KENDİSİ ÇÜRÜYÜP ÇÖKECEK!
FIZZZZZ!
(DEVAMI VAR)

ÖLÜMSÜZ ADAM
YÜZ YILLARCA OSİRİS PİRAMİDİN DE KAPALI KALAN ÖLÜMSÜZ ADAM MARK DANGERFİELD BİR ÇOK ÜSTÜN GÜÇLER KAZANMIŞ VE DÜNYA DAKİ KÖTÜLÜKLERLE SAVAŞMAYA YEMİN ETMİŞTİR.
EVET..TRİSTHEİM KÖPRÜSÜ! O DA TIPKI BU MODELİ GİBİ YIKI LIP GİDECEK!
KRRRRUUMP!
MARK UŞAĞI NED'LE PROFESÖR KARL KRONEN'DEN ALDIĞI MEKTUP ÜZERİNE LAPONYAYA GİDER. KENDİNİ KUNDUZ DİYE TANITAN BİR ADAMIN GİZLİ YERİNE GİRERLER. KUNDUZ KORKUNÇ PLANINDAN BAHSEDERKEN MARK GÖRÜNMEZ HALDEDİR..
İYİCE ŞAŞIRAN DENGERFİELD YAKLAŞIR..
BU İŞİ ANLIYAMADIM. BU DELİNİN PLANI NEDİR? BÜTÜN BU HAZIRLIKLAR NEDEN?
FAKAT SONRA BİRDENBİRE MARK'IN BÜTÜN VÜCUDU TİTRER..
OSİRİS! TEKRAR GÖRÜNÜR HALE GİRİYORUM!
EFENDİM! ARKANIZA BAKIN!
KUNDUZ HAYRETLE DÖNERKEN MARK'IN PARMAKLARINDAN YILDIRIMLAR FIŞKIRIR.
EE-AAH!
ZZZZZZZZ-AAAAAP!
HAYDUT BAYGIN YERE YUVARLANIRKEN GİZLİ BİR KOLA ÇARPAR. MAĞARADA ALARM ZİLLERİ ÇALMAYA BAŞLAR..
ÇABUK NED. PROFESÖR KRONEN'İ KURTARMALIYIZ. ONUN BEYNİNİ YIKADIKLARI BELLİ!
PEKİ, PATRON. ONU HEMEN BU ARACA BİNDİREYİM. SEN DE GERİDEN BİZİ KORU!
SANİYELER SONRA HIZLA KONTROL ODASINDAN FIRLARLAR..
VRAAAAAAAM!

ADAMLARI ALARM ZİLLERİNİ DUYARAK KOŞARLARKEN KUNDUZ DA KENDİSİNE GELİR..
BUDALALAR, TÜNEL! HEMEN KAPIYI KAPATIN, KAÇAMASINLAR!
ELEKTRONİK ARAÇTA IŞIK YANAR. VE BİRAZ İLERİDE..
PATRON BU KAPI ON SANTİM KALINLIĞINDA ÇELİKTEN OLMALI. KAPANA KISILDIK!
CRAAAAAAASH!
HEMEN ENDİŞELENME NED!
MARK GÖZLERİNİ KAPATARAK YİNE ATALARININ GÜCÜNÜ YARDIMA ÇAĞIRIR. PARMAKLARININ UCUNDAN ALEVLER FIŞKIRIR...
LASER IŞININDAN DAHA GÜÇLÜ BU. KAPIYI DELİP GEÇECEĞİZ NED!
ÇABUK OL, PATRON. ARAÇ SESİ DUYUYORUM!
SSSSSSSZZZZZZZ!!!
ÇELİK KAPI DELİNİR VE ARKADAŞLAR DIŞARI FIRLARLAR..
SİLAHLI NÖBETÇİLER GİTGİDE YAKLAŞIYORLAR, PATRON! MAĞARANIN ÖNÜNDEKİ KAYA KAPIYI DA AÇMAK ZORUNDAYIZ!
KAPININ TAM YANINDA SAĞDA BİR KONTROL KOLU VAR. BEN PEŞİMİZDEKİLERİ ŞAŞIRTIRKEN SEN DE KOLU ÇEK!
NED EMRİ YERİNE GETİRMEK İÇİN FIRLARKEN MARK DA SAKİN BİR TAVIRLA HAİN YÜZLÜ NÖBETÇİLERE DÖNER..
ÖLÜMSÜZ ADAMIN KARŞISINDA SİLAHLARINIZ İŞE YARAMAZ!
TAKKA-TAKKA-TAKKA!
KU-KURŞUNLARIMIZ ÜZERİNDEN GEÇİYOR!
BATIL İNANÇLARI OLAN LAPONLAR GERİLERLERKEN MARK'LA NED BU FIRSATTAN FAYDALANIRLAR. YARIM SAAT SONRA ETRAFTAKİ TEPELERDEN BİRİNDE EMNİYETTEDİRLER..
PROFESÖR BENİ DUYUYOR MUSUN? BEN MARK DANGERFİELD'İM BANA BİR MEKTUP YAZARAK BENİ BURAYA ÇAĞIRMIŞTIN!
E-EVET, ŞİMDİ HATIRLADIM. BİR MAĞARA BULDUM. KUNDUZ ADLI HAYDUTUN YERİNİ..
O-ONA ENGEL OLMALISIN T-TRISHEIM KÖPRÜSÜ..BENDEN MADENİ ÇÜRÜTMENİN SIRRINI ÖĞRENDİ.
(DEVAMI VAR)

MARK DANGERFİELD, ARKADAŞI NED STOKER'LE BERABER LAPONYA'YA GİDEREK PROFESÖR KRONEN'İ HAYDUT PORSUK'TAN KURTARMIŞLARDIR.

ÖLÜMSÜZ ADAM

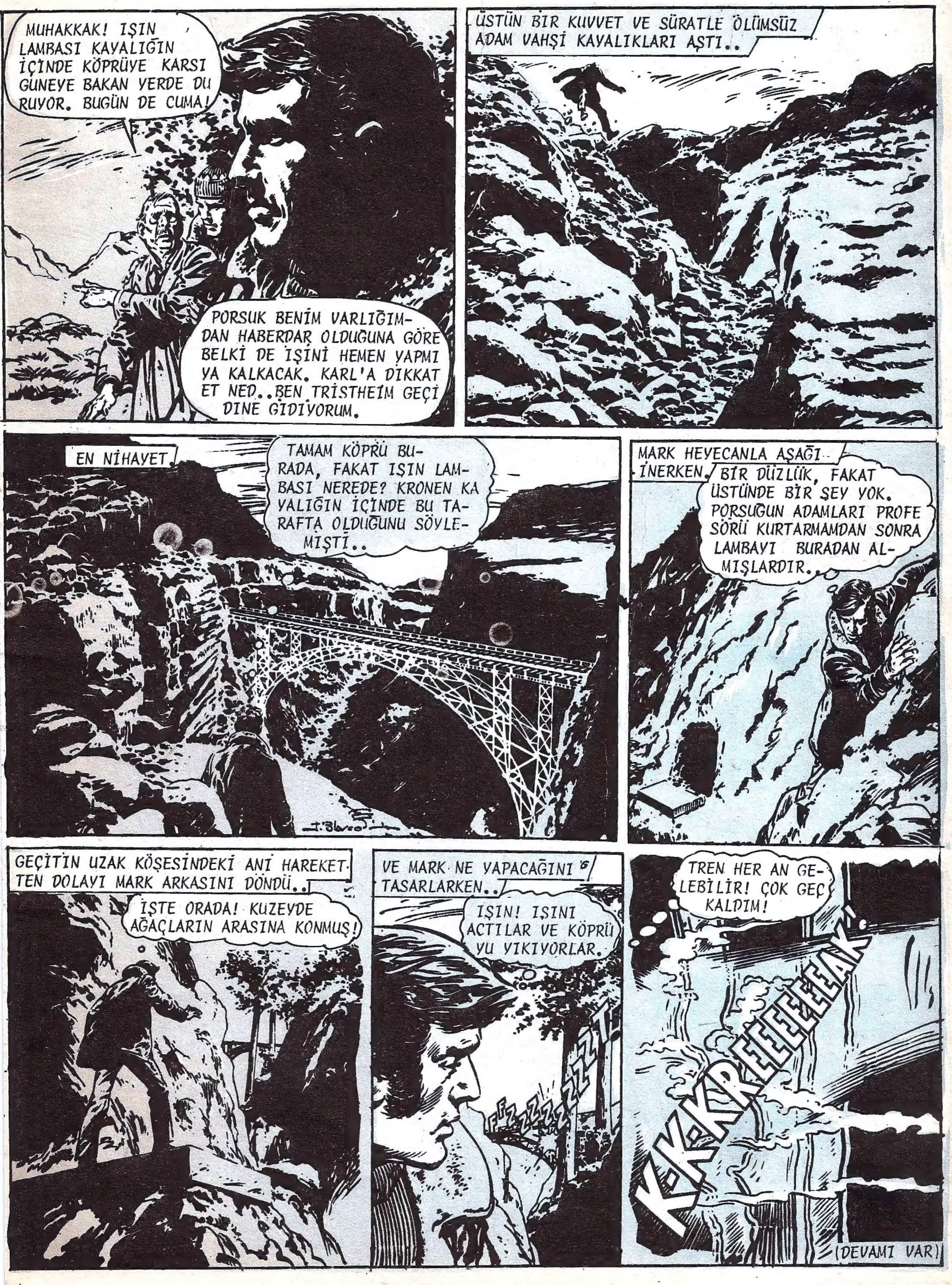
MUHAKKAK! IŞIN LAMBASI KAYALIĞIN İÇİNDE KÖPRÜYE KARŞI GUNEYE BAKAN YERDE DURUYOR. BUGÜN DE CUMA!
PORSUK BENİM VARLIĞIMDAN HABERDAR OLDUĞUNA GÖRE BELKİ DE İŞİNİ HEMEN YAPMIYA KALKACAK. KARL'A DİKKAT ET NED..BEN TRISTHEIM GEÇİDİNE GİDİYORUM.
ÜSTÜN BİR KUVVET VE SÜRATLE ÖLÜMSÜZ ADAM VAHŞİ KAYALIKLARI AŞTI..
EN NİHAYET
TAMAM KÖPRÜ BURADA, FAKAT IŞIN LAMBASI NEREDE? KRONEN KAYALIĞIN İÇİNDE BU TARAFTA OLDUĞUNU SÖYLEMİŞTİ..
MARK HEYECANLA AŞAĞI İNERKEN.
BİR DÜZLÜK, FAKAT ÜSTÜNDE BİR ŞEY YOK. PORSUĞUN ADAMLARI PROFESÖRÜ KURTARMAMDAN SONRA LAMBAYI BURADAN ALMIŞLARDIR.
GEÇİTİN UZAK KÖŞESİNDEKİ ANİ HAREKETTEN DOLAYI MARK ARKASINI DÖNDÜ..
İŞTE ORADA! KUZEYDE AĞAÇLARIN ARASINA KONMUŞ!
VE MARK NE YAPACAĞINI TASARLARKEN..
IŞIN! IŞINI ACTILAR VE KÖPRÜYÜ YIKIYORLAR.
TREN HER AN GELEBİLİR! ÇOK GEÇ KALDIM!
K-K-KREEEEEAK!
(DEVAMI VAR)

ÖLÜMSÜZ ADAM
MARK DANGERFİELD, YANİ ÖLÜMSÜZ ADAM, BİR ÇOK İNANILMAZ KUVVETLERE SAHİPTİ. PORSUK ADINDA BİR HAYDUT KULLANDIĞI BİR IŞIN LAMBASI SAYESİNDE ÇELİĞİ ERİTEBİLİYORDU. BU LAMBAYLA KÖPRÜYE SABOTAJ YAPIP ÜZERİNDEN GEÇEN BİR TRENİ DÜŞÜRECEKTİ. MARK IŞIN LAMBASINI KULLANAN HAYDUTLARA DEHŞETLE BAKIYORDU..
IŞINLAR FAALİYETTE VE KÖPRÜNÜN AYAKLARI ÇÖKECEK. ÇOK GEÇ KALDIM!
MARK'IN GÖZLERİ ETRAFTA GEZİNİRKEN BİR YERE TAKILDI..
ŞU AGAÇ.. EN AŞAĞI 30 METRE DERİNLİĞİNDE YEGANE ŞANSIM O!
DÜŞÜNMEDEN KENDİNİ UÇURUMUN BOŞLUĞUNA FIRLATTI.
PENÇEYİ ANDIRAN ELLERİYLE BİR DALA TUTUNDU.
OLDU! ŞİMDİ KÖPRÜNÜN AYAKLARINA YETİŞMELİYİM. ÜZERİNDE DE TREN VAR.
DERİN BİR NEFES ALARAK, MARK ÇÖKEN KEMERE DAYANIR VE OSİRİS"İN BÜTÜN KUVVETİNİ KENDİNDE TOPLAR..
BÜYÜK OSİRİS BENİ DUY! BÜTÜN KUVVETİNİ CESARETİNİ NE ZEKANI VER. BU ELLERE, ADALELERE VE KOLLARA, BİR KÖPRÜYÜ TUTABİLME KUVVETİ VER!
ÖLÜMSÜZ ADAM BÜTÜN KUVVETİYLE KÖPRÜYÜ OMUZLARININ ÜSTÜNDE TUTTU..
Y-YUUH!

UZAKTA YUKARIDA HAYDUT AŞAĞIYA HAYRETLE BAKIYORDU..
KÖPRÜ DURUYOR. IŞINI DÖNDÜRÜN SERSEMLER. ÖBÜR AYAKLARA TUTUN!
FAYDASI YOK VAKİT KALMADI!
TREN RAHATÇA GEÇTİ VE MARK DÜŞMANLARINA DOĞRU İLERLİYORDU..
PORSUĞUN PLANINI HİÇ KİMSE BOZAMAZ. HİÇ KİMSE. ÖLDÜRÜN ONU ÖLDÜRÜN ONU!
BANA KURŞUN İŞLEMEZ PORSUK. ŞİMDİYE KADAR BUNU ÖĞRENMİŞ OLMALIYDIN..!
GERİDE KÖPRÜ YIKILIRKEN MARK ELİNİ IŞIN LAMBASINA DOĞRU UZATARAK PARMAK UÇLARINDAKİ KUVVETLE LAMBALARIN CİVATALARINI GEVŞETTİ..
PHZZZZZZZZAT
LAMBA İNFİLAK EDEREK, PORSUK VE ADAMLARININ ALTINDAKİ KAYALIĞI YIKTI..
BAROOOOM!
YEEAGH!
PORSUK KALIN ÇALILIKLARIN ARASINA DÜŞTÜ.
VE SEN HALA YAŞIYORSUN. ŞU PATLAK GÖZLERİNLE NEYE BEN ZEDİĞİNİ GÖREYİM!
HAYIR..HAYIR.. IŞIK, IŞIK.. IŞIĞA TAHAMMÜL EDEMEM!
MARK HIZLA GARİP GÖZLÜKLERİ PORSUĞUN GÖZÜNDEN ÇEKİP ALDI. PORSUK KORKUYLA İRKİLDİ..
AAAH! VER ONLARI BANA, ONLARSIZ GÖREMEM!
İSMİN DE KENDİNE PEK UYGUNMUŞ! PORSUK.. KARANLIKLAR YARATIĞI ŞEYTAN. FAKAT ARTIK İNİNDEN BİR YERE GİDEMİYECEK HALDESİN!
MARK ESİRİYLE GEÇİTTEN UZAKLAŞMAYA BAŞLADI. BUNDAN SONRA ONU İLGİLİ ŞAHISLARA TESLİM EDECEKTI
ÖLÜMSUZ ADAM YANİ MARK DANGERFIELD BİR FELAKETİ DAHA ÖNLEMİSTİR. FAKAT BUNDAN SONRA DA HER CANİ KARŞISINDA ÜSTÜN GÜÇLÜ MARK DANGERFIELD'I BULACAKTIR. O BÜTÜN HAYATINI, ÜSTÜN BİLGİSİNİ KÖTÜLERLE SAVAŞMAYA ADAMIŞTIR...
-SON-